

C:\Hrunamannahreppur_2775\006_Loðablaðið\Loðmundartangi_1-3\09 Teikningar\105489-LOB-001-V01-Loðmundartangi_1.dwg

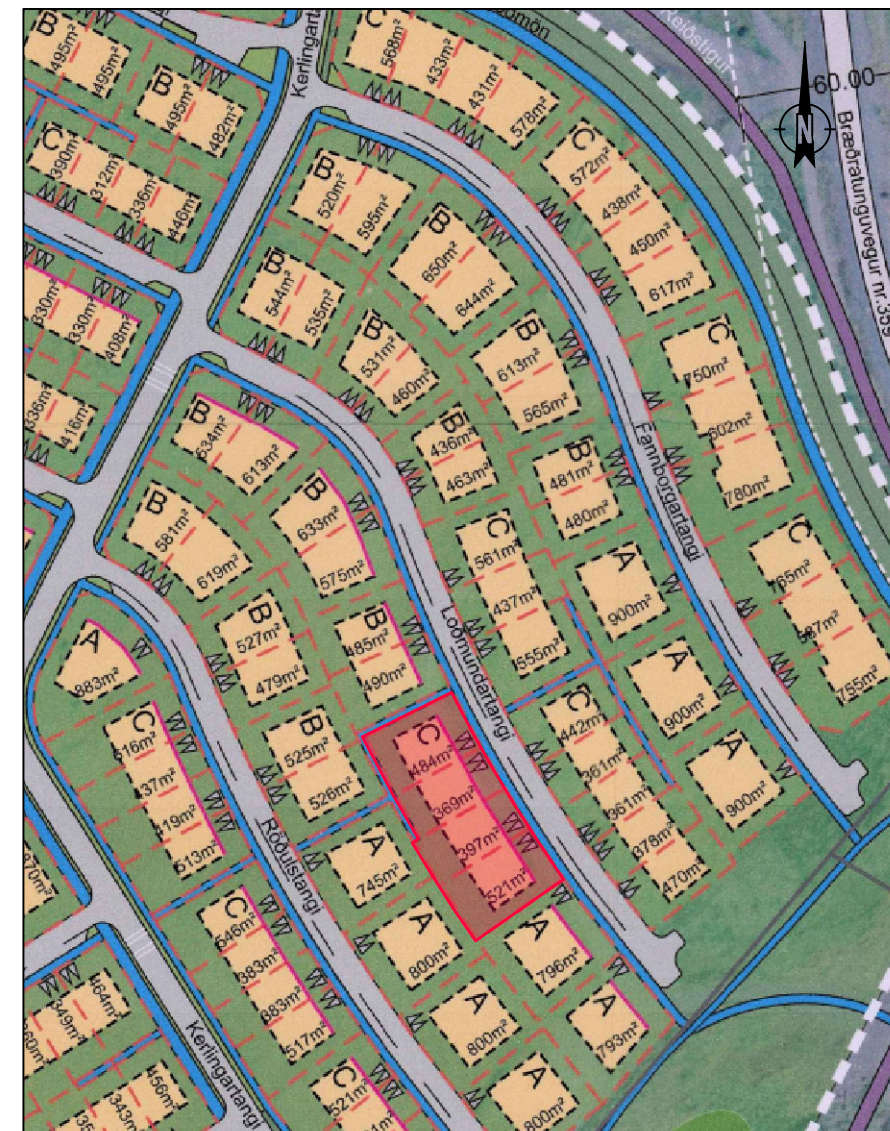
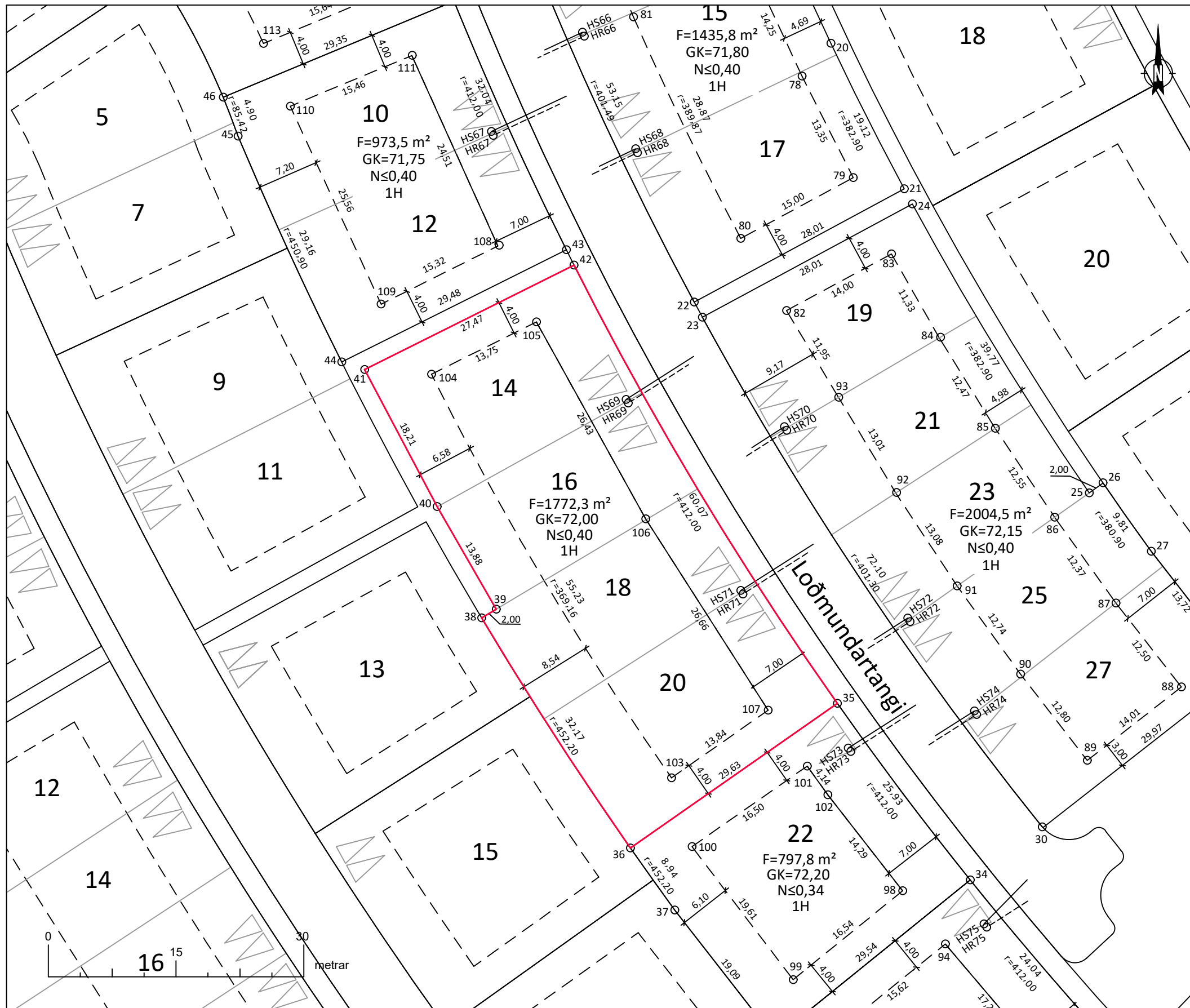

Yfirlitsmynd, ekki í mkv. Lóðin er sýnd í rauðu.
Hluti af gildandi dsk.

Lóðarmörk				Byggingarreitir			
Nr.	Austur	Norður	Hæð	Nr.	Austur	Norður	Hæð
35	434964,75	404818,74	71,84	103	434945,28	404810,02	
36	434940,46	404801,78	71,51	104	434917,12	404857,38	
38	434922,99	404828,78	71,32	105	434929,42	404863,51	
39	434924,71	404829,81	71,35	106	434942,25	404840,40	
40	434917,77	404841,84	71,30	107	434956,63	404817,95	
41	434909,25	404857,93	71,22				
42	434933,84	404870,18	71,56				
Heimæðar				Fastmerki			
Nafn	Austur	Norður	Hæð	Nafn	Austur	Norður	Hæð
HR69	434940,21	404853,99	70,60	6000	435825,9	404636,5	119,98
HR71	434953,67	404831,58	70,60				
HS69	434939,94	404854,41	70,20				
HS71	434953,40	404832,01	70,20				

	Lóðarmörk		Flatarmál
	Byggingarreitir		Nýtingarhlutfall
	Byggingarreitir, bindandi		Gólfkóti og hæðafjöldi
	Lóð- Millilína		Frárennsli
	Bílastæði		Regnvatn

Loðmundartangi 14-20 er **1772,3 m²**.
Lóðin er stofnuð úr Sunnuhlíð spilda, landnr. 211195.
Upprunalandið er með skráða stærð 25,0 ha í fasteignaskrá HMS en minnkar nú um það sem því nemur.

Aðkoma:
Aðkoma akandi umferðar að svæðinu verður frá tengivegi að Hvítárholtssvegi (nr. 3445), sem tengist nýjum Bræðratunguvegi. (nr. 359).

Lóðarblaðið er unnið skv. deiliskipulagsbreytingu fyrir Sunnuhlíð íbúðarsvæði dags. B. deildar augl. 22.12.2023.



Verknúmer:	Blaðstærð:	Mælikvarði:	Hnitakerfi:
105489	A3	1:500	ISN93
Teiknúmer:	Útgáfa:	Dagsetning:	Teiknað: PH
1	A	08.02.2024	Yfirfarið: JS



Loðmundartangi 14-20, Hrunam.hr.
Landnúmer: _____
Lóðarblað - Stofnun lóðar