

C:\Hrunamannahreppur_2775\006_Lóðablaði\01_Lóðablaði\Loðmundartangi_1-3\09 Teikningar\105489-LOB-001-V01-Loðmundartangi_1.dwg

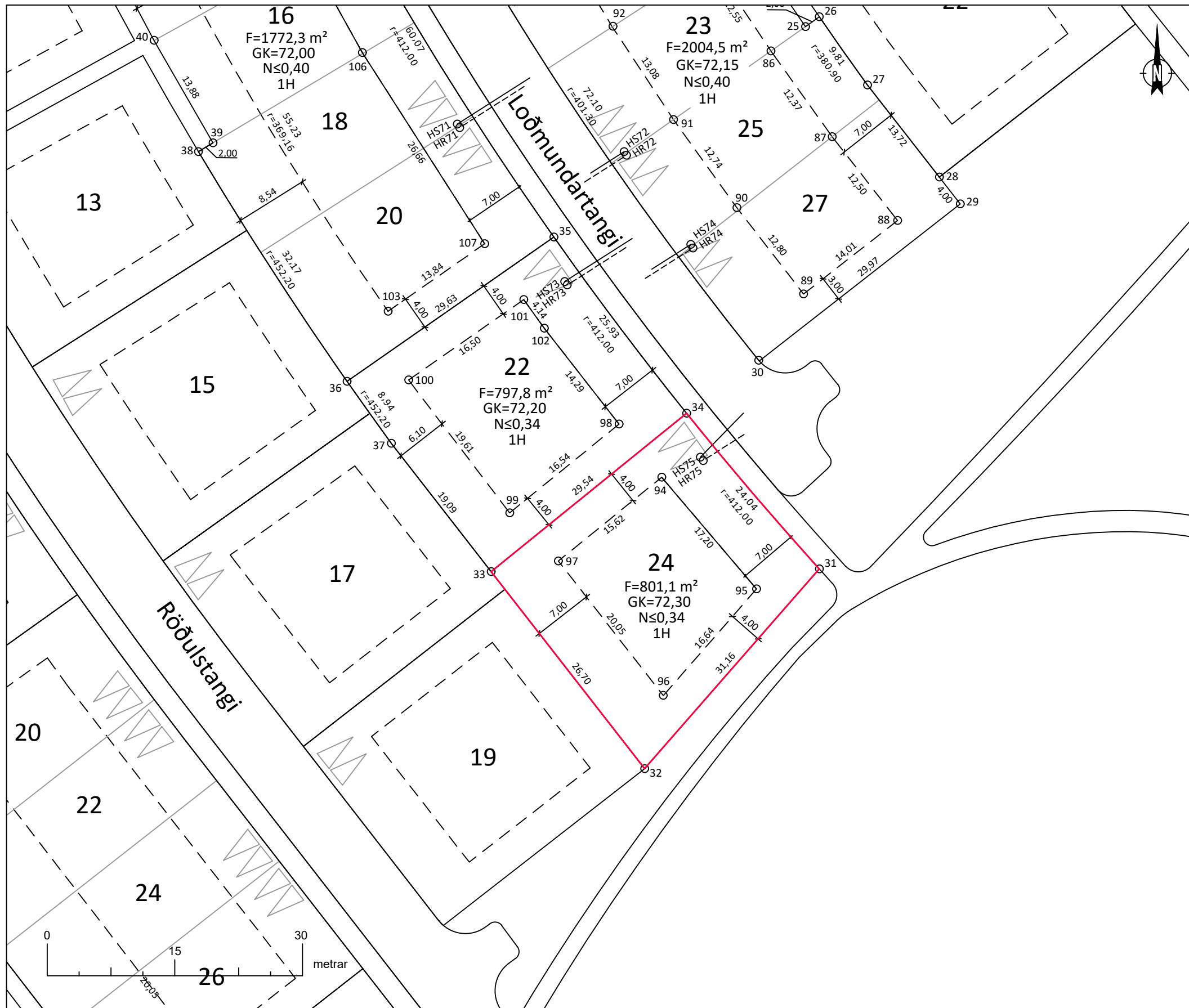

Yfirlitsmynd, ekki í mkv. Lóðin er sýnd í rauðu.
Hluti af gildandi dsk.

| Lóðarmörk | | | | Byggingarreitur | | | |
|-----------|-----------|-----------|-------|-----------------|-----------|-----------|--|
| Nr. | Austur | Norður | Hæð | Nr. | Austur | Norður | |
| 31 | 434995,93 | 404779,74 | 72,00 | 94 | 434977,42 | 404790,52 | |
| 32 | 434975,42 | 404756,29 | 71,55 | 95 | 434988,56 | 404777,39 | |
| 33 | 434957,39 | 404779,43 | 71,60 | 96 | 434977,59 | 404764,89 | |
| 34 | 434980,34 | 404798,03 | 71,97 | 97 | 434965,28 | 404780,68 | |

| Heimæðar | | | | Fastmerki | | | |
|----------|-----------|-----------|-------|-----------|----------|----------|--------|
| Nafn | Austur | Norður | Hæð | Nafn | Austur | Norður | Hæð |
| HR75 | 434982,28 | 404792,48 | 70,90 | 6000 | 435825,9 | 404636,5 | 119,98 |
| HS75 | 434981,96 | 404792,87 | 70,50 | | | | |

- Lóðarmörk
- Byggingarreitur
- Byggingarreitur, bindandi
- Lóð- Millilína
- Bílastæði
- Flatarmál
- Nýtingarhlutfall
- Gólfkóti og hæðafjöldi
- Frárennsli
- Regnvatn

Loðmundartangi 24 er **801,1 m²**.
Lóðin er stofnuð úr Sunnuhlíð spilda, landnr. 211195.
Upprunalandið er með skráða stærð 25,0 ha í fasteignaskrá HMS en minnkar nú um það sem því nemur.

Aðkoma:
Aðkoma akandi umferðar að svæðinu verður frá tengivegi að Hvítárholtssvegi (nr. 3445), sem tengist nýjum Bræðratunguvegi. (nr. 359).

Lóðarblaðið er unnið skv. deiliskipulagsbreytingu fyrir Sunnuhlíð íbúðarsvæði dags. B. deildar augl. 22.12.2023.



| | | | |
|------------|------------|-------------|---------------|
| Verknúmer: | Blaðstærð: | Mælikvarði: | Hnitakerfi: |
| 105489 | A3 | 1:500 | ISN93 |
| Teiknúmer: | Útgáfa: | Dagsetning: | Teiknað: PH |
| 1 | A | 08.02.2024 | Yfirfarið: JS |



Loðmundartangi 24, Hrunam.hr.
Landnúmer: _____
Lóðarblað - Stofnun lóðar