

C:\Hrunamannahreppur_2775\006_Loðablaði\01_Loðablaði\Loðmundartangi 1-3\09 Teikningar\105489-LOB-001-V01-Loðmundartangi_1.dwg

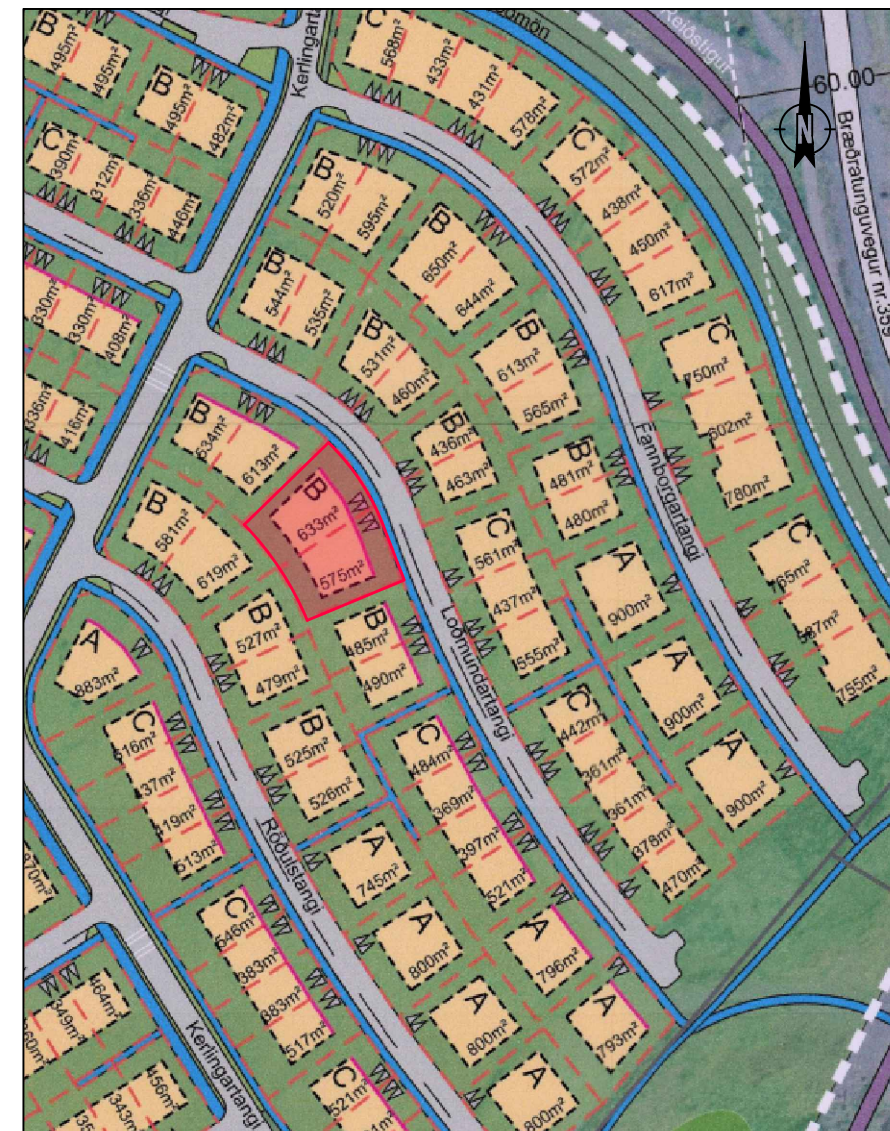
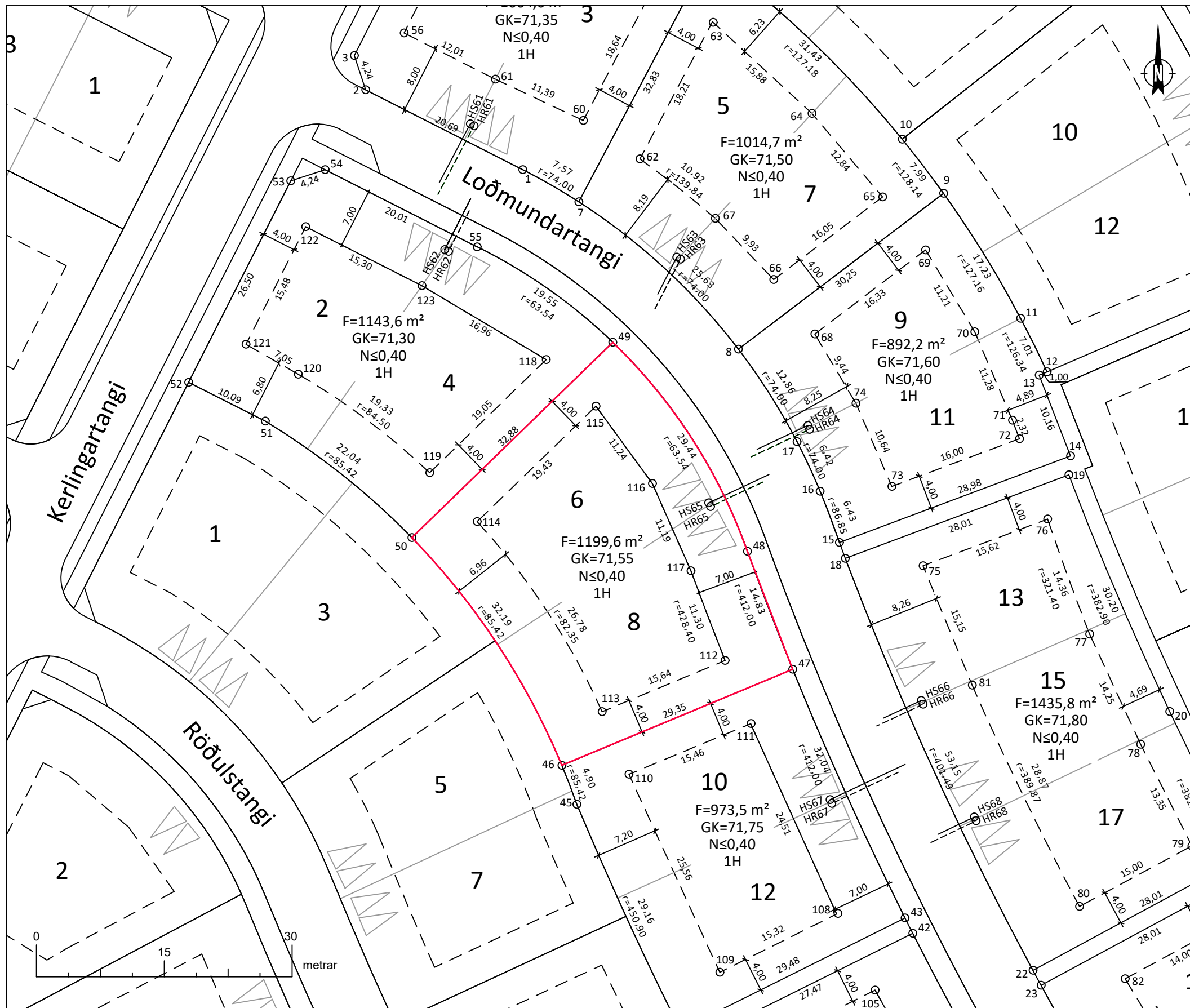

Yfirlitsmynd, ekki í mkv. Lóðin er sýnd í rauðu.
Hluti af gildandi dsk.

Lóðarmörk				Byggingarreitir			
Nr.	Austur	Norður	Hæð	Nr.	Austur	Norður	Hæð
46	434892,65	404889,89	71,02	112	434911,81	404902,19	
47	434919,75	404901,16	71,38	113	434897,38	404896,19	
48	434914,42	404914,99	71,30	114	434882,72	404918,48	
49	434898,63	404939,52	71,14	115	434896,65	404932,03	
50	434875,05	404916,61	70,73	116	434903,28	404922,95	
				117	434907,80	404912,72	

Heimæðar				Fastmerki			
Nafn	Austur	Norður	Hæð	Nafn	Austur	Norður	Hæð
HR65	434910,09	404920,24	70,70	6000	435825,9	404636,5	119,98
HS65	434909,87	404920,69	70,71				

	Lóðarmörk		Flatarmál
	Byggingarreitir		Nýtingarhlutfall
	Byggingarreitir, bindandi		Gólfkóti og hæðafjöldi
	Lóð- Millilína		Fránrennsli
	Bílastæði		Regnvatn

Loðmundartangi 6-8 er **1199,6 m²**.
Lóðin er stofnuð úr Sunnuhlíð spilda, landnr. 211195.
Upprunalandið er með skráða stærð **25,0 ha** í fasteignaskrá HMS en minnkar nú um það sem því nemur.

Aðkoma:
Aðkoma akandi umferðar að svæðinu verður frá tengivegi að Hvítárholtssvegi (nr. 3445), sem tengist nýjum Bræðratunguvegi. (nr. 359).

Lóðarblaðið er unnið skv. deiliskipulagsbreytingu fyrir Sunnuhlíð íbúðarsvæði dags. B. deildar augl. 22.12.2023.



Verknúmer:	Blaðstærð:	Mælikvarði:	Hnitakerfi:
105489	A3	1:500	ISN93
Teiknúmer:	Útgáfa:	Dagsetning:	Teiknað: PH
1	A	08.02.2024	Yfirfarið: JS



Loðmundartangi 6-8, Hrunam.hr.
Landnúmer: _____
Lóðarblað - Stofnun lóðar